

## *Le guide des futurs époux*



## *Formulaire pour la constitution de votre dossier*

## Constitution de votre dossier de mariage

**« Tout dossier incomplet sera refusé »**



Merci d'adresser un e-mail à [mariage@mairie-orsay.fr](mailto:mariage@mairie-orsay.fr) en précisant :

- le nom et prénom des futur(e)s époux(ses)
- vos coordonnées téléphoniques
- la date et l'heure souhaitées pour la cérémonie
- le nombre d'invités prévus.



Les dossiers doivent être déposés **uniquement sur rendez-vous (01.60.92.80.97) du Lundi au Vendredi**. La présence des 2 époux(ses) est obligatoire au dépôt du dossier.

### Pièces à fournir par chacun(e) des futur(e)s époux(ses)

- Copie intégrale de l'acte de naissance datée de moins de 3 mois à la date du dépôt du dossier de mariage (pour les personnes nées en France : délivrée par la Mairie du lieu de naissance ; pour les personnes françaises nées à l'étranger : délivrée par le Service Central de l'État Civil)
- Fournir une pièce d'identité pour chacun des futur(e)s époux(ses) (CNI, CNIE, Passeport)
- Deux justificatifs différents de domicile (quittance, facture EDF, téléphone fixe, loyer, avis d'imposition etc...). Pour les futur(e)s époux(es) dont les parents sont domiciliés sur la commune, fournir la copie d'un justificatif de domicile daté de moins de 3 mois ainsi que la copie de la pièce d'identité
- Pour les témoins : fournir la photocopie d'une pièce d'identité ainsi qu'un justificatif de domicile
- Copie intégrale de l'acte de naissance des enfants communs des deux futur(e)s époux(ses) datée de moins de 3 mois à la date du dépôt du dossier de mariage
- En cas de contrat de mariage : fournir le certificat/attestation du notaire
- Copie intégrale de l'acte décès du précédent(e) époux(se)

## Pour les personnes de nationalité étrangère

- Fournir une pièce d'identité pour chacun des futur(e)s époux(ses) (Titre de séjour, Récépissé **et** Passeport)
- Copie intégrale de l'acte de naissance datée de moins de 6 mois à la date du dépôt du dossier de mariage délivrée par le Consulat ou l'Ambassade. Les documents en langues étrangère doivent être traduits en français par un traducteur assermenté (liste disponible en Mairie)
- Certificat de célibat daté moins de 6 mois à la date du dépôt de dossier de mariage (délivré par l'Ambassade ou le consulat du pays concerné)
- Certificat de coutume daté moins de 6 mois à la date du dépôt de dossier de mariage (délivré par l'Ambassade ou le consulat du pays concerné)
- Si l'un(e) des futur(e)s conjoint(e)s ne parle ni ne comprend le français, prévoir la présence d'un interprète-traducteur assermenté. Nous fournir la photocopie de sa carte professionnelle

**Rappel** : Il est interdit de manger ou de boire en salle des mariages.

### Parking de la Mairie d'Orsay

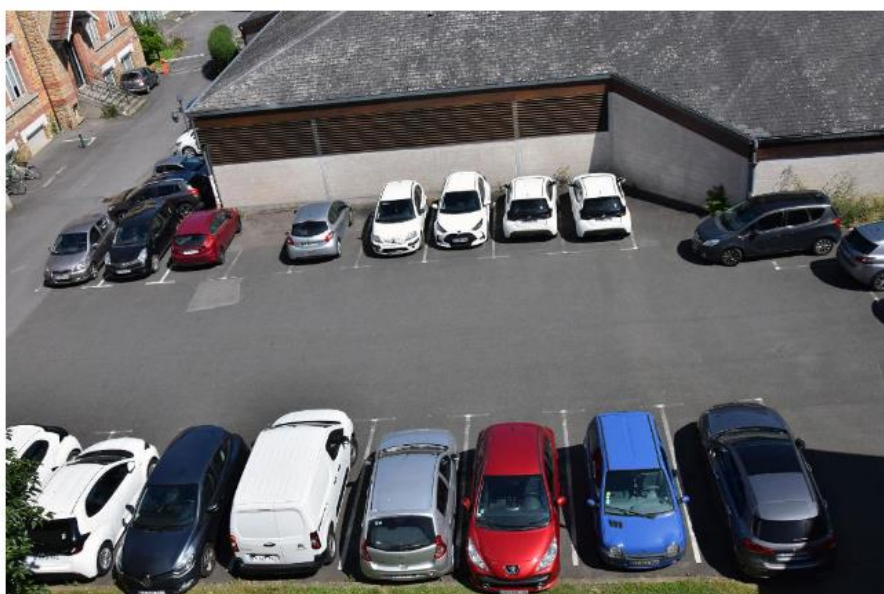
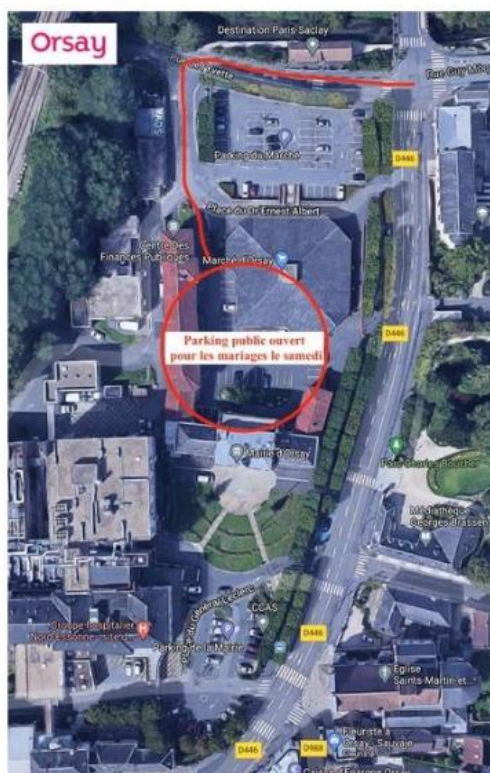

**Pour votre information, le parking est ouvert au public uniquement les samedis.**

Madame, Monsieur,

Nous vous adressons nos plus sincères félicitations pour le projet de mariage que vous portez et sommes heureux que votre union soit prochainement célébrée à l'Hôtel de Ville d'Orsay.

Afin que ce moment de fête se déroule dans la joie et la solennité sur laquelle vous comptez, nous vous demandons de prendre en compte les préconisations de la charte des mariages de la ville.

## Charte des mariages de la ville d'Orsay

- **Stationnement** : le stationnement au voisinage de l'hôtel de ville est très contraint. Seule la voiture des futurs époux pourra s'arrêter devant l'Hôtel de Ville **sauf en plan vigipirate**. Le week-end, nous vous demandons de **privilégier le parking situé immédiatement derrière l'hôtel de ville**, ouvert au public les samedis et dimanches. Le plan de stationnement qui vous est remis indique les emplacements possibles : il vous est demandé de le diffuser à vos invités.
- **Horaire** : **les mariés, leurs témoins**, et leurs invités sont tenus de se présenter **5 minutes avant l'heure exacte** fixée pour la célébration du mariage. **Au-delà de 15 minutes de retard après l'horaire fixé, l'élu qui officie pourra annuler la cérémonie pour la reporter à une date ultérieure.**
- **Jet de matériel festif** : d'expérience, le dépôt de riz, pétales, fumigènes et autre matériel parfois lancé sur les mariés a pour effet de rendre très glissant le parvis de l'hôtel de ville. Aussi, pour éviter toute chute, tout jet de ce type est-il interdit.
- **Drone** : la cérémonie ne peut être filmée à l'aide d'un drone. Il est interdit de survoler une zone peuplée et urbanisée.

Nous vous remercions pour votre compréhension et vous prions de croire à l'assurance de nos sentiments les meilleurs.

Anne-Charlotte BENICHOU  
Adjointe au Maire  
Chargée des Affaires Générales



Nous soussigné(e)s, Madame/Monsieur ..... et Madame/Monsieur ..... attestons avoir pris connaissance de la charte des mariages de la ville d'Orsay et nous engageons à la respecter et à la faire respecter par nos invités.

Fait le ..... à .....

Signatures

**FUTUR(E) 1**

NOM :

Prénom :

**FUTUR(E) 2**

NOM :

Prénom :

La célébration de mariage peut être personnalisée selon le célébrant (facultatif).

Si vous souhaitez nous raconter votre histoire, des anecdotes

Nous vous laissons l'encadré suivant :



## Renseignements à remettre au bureau de l'état civil

Le mariage doit être célébré à la Mairie d'Orsay

Le ..... à ..... heures .....

Mariage religieux :  oui  non

Remise des alliances en mairie :  oui  non

Nombre d'invités : .....

### Renseignements communs aux époux

Adresse du futur domicile conjugal prévu :

.....  
.....

Contrat de mariage :  oui  non

Chez Maître : .....

Notaire à : .....

Qui sera signé, le : .....

Enfants des futurs époux :  oui  non

## Publication dans la Presse

Nous donnons notre accord pour :

- La publication de notre mariage dans le magazine municipal.
  
- La publication éventuelle de la photographie de notre mariage dans le magazine municipal et sur le site internet de la commune d'Orsay (Essonne), et ce, en renonçant à nos droits à l'image. Nous nous engageons à remettre la photographie de notre mariage, avant le 15 du mois précédent la parution, soit par courrier, électronique à l'adresse [communication@mairie-orsay.fr](mailto:communication@mairie-orsay.fr), soit directement au service État Civil.
  
- Nous nous opposons à la publication.

Le .....

**Signatures :**

**Fiche de renseignements relatifs**

Prénom : .....

Nom : .....

Né(e) le ..... à .....

 Adresse mail : ..... Téléphone : .....**Situation à la date du mariage**

Nationalité : ..... Âge : .....

Profession : .....

**Situation antérieure au mariage** Atteste sur l'honneur ne pas être : marié(e) ou pacsé(e)

Atteste sur l'honneur ne pas être : remarié(e)

 Depuis mon divorce en date du : .....  
avec : .....

Nom et Prénom(s) de l'ex conjoint(e)

 Depuis le décès de mon/ma conjoint(e) en date du : .....**Filiation** : Père ou Mère

Nom et prénom : .....

Nom en majuscule et Prénom(s)

Profession : .....

Si la personne est décédée, mentionner « décédé(e) »

Domicilié(e) .....

Si la personne est décédée, mentionner « décédé(e) »

**Filiation** : Père ou Mère

Nom et prénom : .....

Nom en majuscule et Prénom(s)

Profession : .....

Si la personne est décédée, mentionner « décédé(e) »

Domicilié(e) .....

Si la personne est décédée, mentionner « décédé(e) »

Fait à : ..... Le : .....

**Signature :**

**Attestation sur l'honneur de domicile du futur 1**

**Je soussigné(e)** .....

.....  
Nom en majuscule et Prénom(s)

**Né(e) le** ..... **à** .....

.....  
Commune et département ou pays

**Atteste sur l'honneur que je suis domicilié(e) à** .....

.....  
Adresse complète

**Depuis le** .....

**Ou/et résidant à** .....

.....  
Adresse complète

**Depuis le** .....

Fait à : .....

Le : .....

**Signature :**

**Liste des témoins de mariage**

**Témoin obligatoire :**

Prénom : .....

Nom : .....

Nom marital : .....

Date de naissance : .....

Profession : .....

Domicilié(e) à : .....

.....

**Témoin facultatif :**

Prénom : .....

Nom : .....

Nom marital : .....

Date de naissance : .....

Profession : .....

Domicilié(e) à : .....

.....

## Fiche de renseignements relatifs

Prénom : .....

Nom : .....

Né(e) le ..... à .....

 Adresse mail : ..... Téléphone : .....

### Situation à la date du mariage

Nationalité : ..... Âge : .....

Profession : .....

### Situation antérieure au mariage

Atteste sur l'honneur ne pas être : marié(e) ou pacsé(e)

Atteste sur l'honneur ne pas être : remarié(e)

Depuis mon divorce en date du : .....  
avec : .....

Nom et Prénom(s) de l'ex conjoint(e)

Depuis le décès de mon/ma conjoint(e) en date du : .....

### Filiation : Père ou Mère

Nom et prénom : .....

Nom en majuscule et Prénom(s)

Profession : .....

Si la personne est décédée, mentionner « décédé(e) »

Domicilié(e) .....

Si la personne est décédée, mentionner « décédé(e) »

### Filiation : Père ou Mère

Nom et prénom : .....

Nom en majuscule et Prénom(s)

Profession : .....

Si la personne est décédée, mentionner « décédé(e) »

Domicilié(e) .....

Si la personne est décédée, mentionner « décédé(e) »

Fait à : ..... Le : .....

Signature :

10/12

## Attestation sur l'honneur de domicile

**Je soussigné(e)** .....

.....  
Nom en majuscule et Prénom(s)

**Né(e) le** ..... **à** .....

.....  
Commune et département ou pays

**Atteste sur l'honneur que je suis domicilié(e) à** .....

.....  
Adresse complète

**Depuis le** .....

**Ou/et résidant à** .....

.....  
Adresse complète

**Depuis le** .....

Fait à : .....

Le : .....

**Signatures :**

## Liste des témoins de mariage

### Témoin obligatoire :

Prénom : .....

Nom : .....

Nom marital : .....

Date de naissance : .....

Profession : .....

Domicilié(e) à : .....

.....

### Témoin facultatif :

Prénom : .....

Nom : .....

Nom marital : .....

Date de naissance : .....

Profession : .....

Domicilié(e) à : .....

.....